Conservatorio Oficial de Música "Hermanos Berzosa"
Cáceres
Gobierno de Extremadura
Consejería de Educación y Cultura

PRUEBA DE ACCESO ENSEÑANZAS ELEMENTALES
LENGUAJE MUSICAL
CURSO 2º

ESPECIALIDAD:_____

NOMBRE Y APELLIDOS:_____

1.-Observa los siguientes ritmos, averigua en qué orden suenan y escribe la solución:

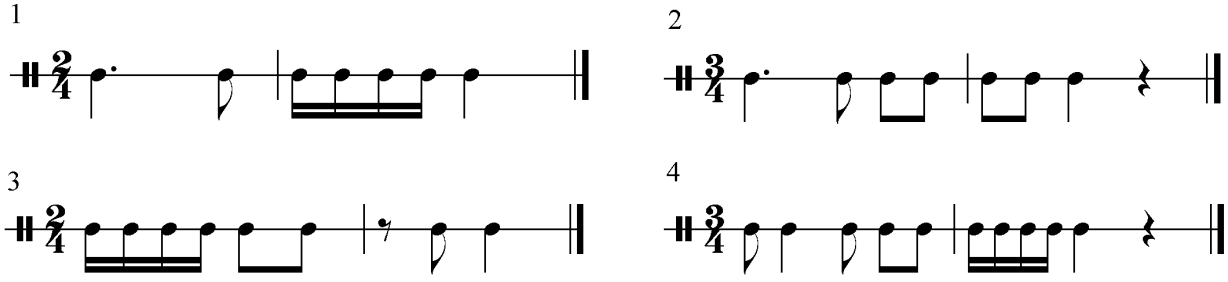

2.-Escribe las notas que faltan en esta melodía después de escucharla:

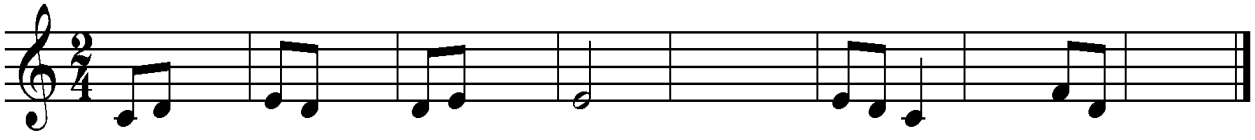

3.-Inventa un ritmo de cuatro compases, en el compás de 2/4.

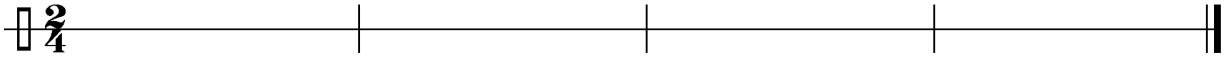

4.-Traduce los siguientes términos:

- *Allegro:*
- *f:*
- *mf:*
- *Andante:*