

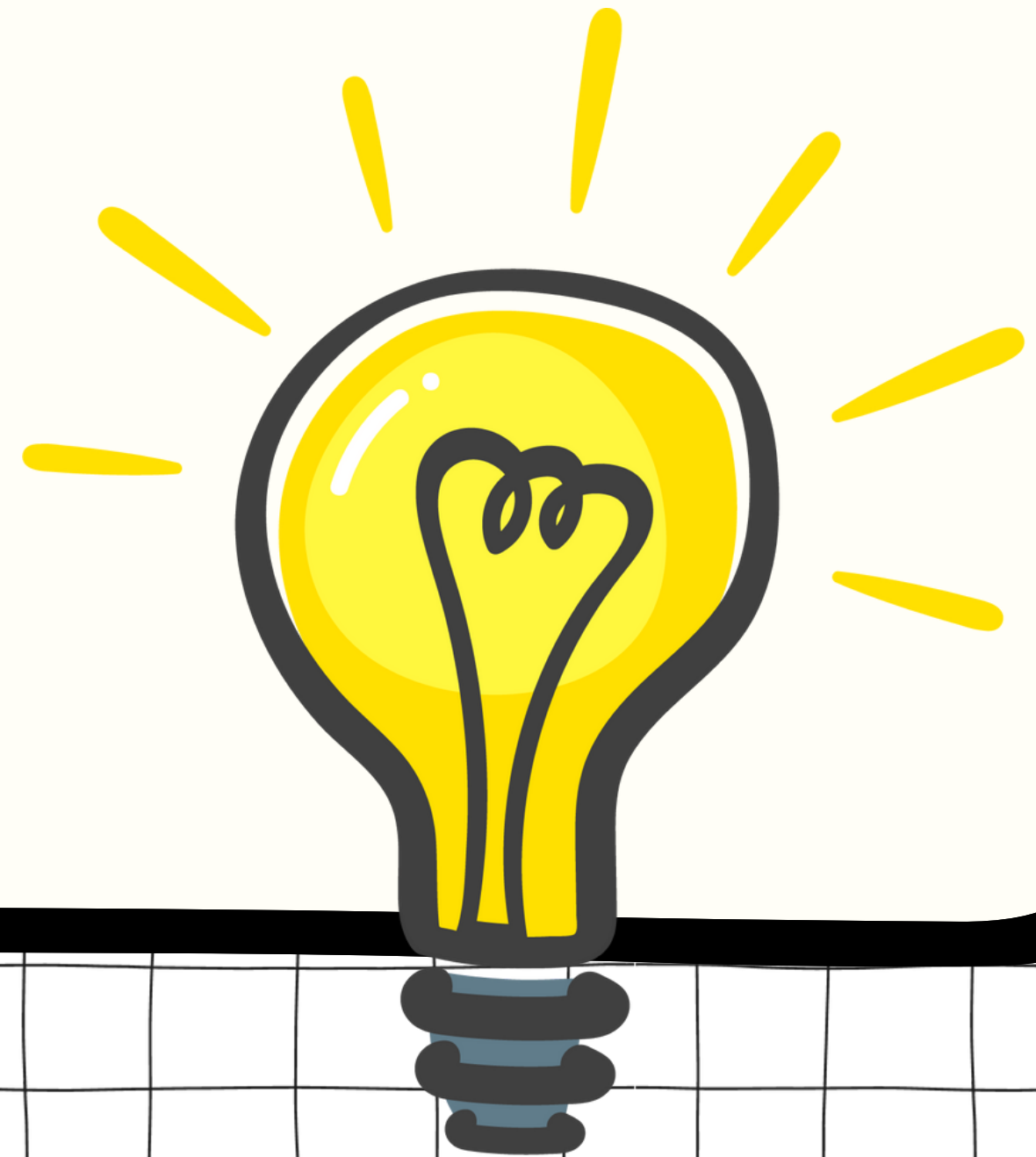

Plan

Erasmus



Índice

01

¿Qué es el Erasmus?

02

¿Qué es la acreditación?

03

¿Qué tenemos?

04

Subvención concedida

05

Posibles socios

06

Retos y plan de trabajo

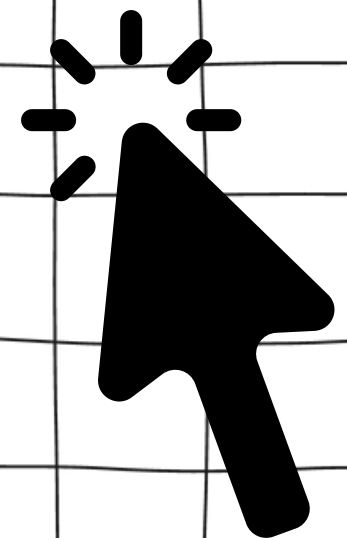



¿Qué es el Erasmus?

Se trata de un **proyecto de centro** que persigue la mejora **de nuestro instituto** a través de diferentes actividades de movilidad (de profesorado como *job shadowing* o aprendizaje por observación, cursos, estancia de formación o visitas preparatorias y de alumnado en visitas corta y larga duración)



¿Qué es la acreditación?

Es una herramienta que proporciona Europa para que centros que cuenten con un plan Erasmus evaluado y avalado por las agencias nacionales (SEPIE en nuestro caso) accedan a una **financiación estable y simplificada** para planificar actividades de movilidad

¿Qué tenemos?

- 01** Acreditación de nuestro Plan Erasmus para el ámbito escolar (ESO y Bachillerato)
- 02** Subvención aprobada para 15 meses prorrogables (junio 23-agosto 24) KA 121 SCH000120158

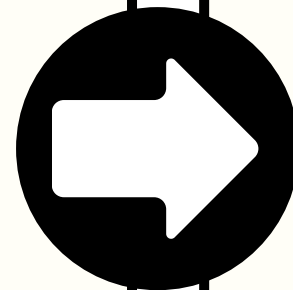

1

Plurilingüismo
y competencia
digital

2

Sostenibilidad
y ODS

3

Equidad y
valores
democráticos

4

Sentimiento de
pertenencia al
centro

5

Compromiso
por parte del
profesorado

6

Replantear
espacios del
Moñino

Subvención concedida: 21.388

Subvención ya pagada: 17.110,4 (80%)

**11 Movilidades de alumnos
+ 4 acompañantes**

- Deben ser de unos 7 días de duración
- Hay concedida una visita preparatoria que se puede realizar
- 1 alumno de menos oportunidades
- ¿6+5 alumnos acompañados ambos flujos de 2 profesores?

2 Cursos de formación

- Deben ser de unos 11 días aproximadamente
- Pueden realizarse durante los meses de verano
- En este enlace se pueden consultar cursos disponibles

1 Job shadowing

- Consiste en aprendizaje por observación de un docente que va a conocer la práctica docente de otro país
- Debe ser de unos 12 días

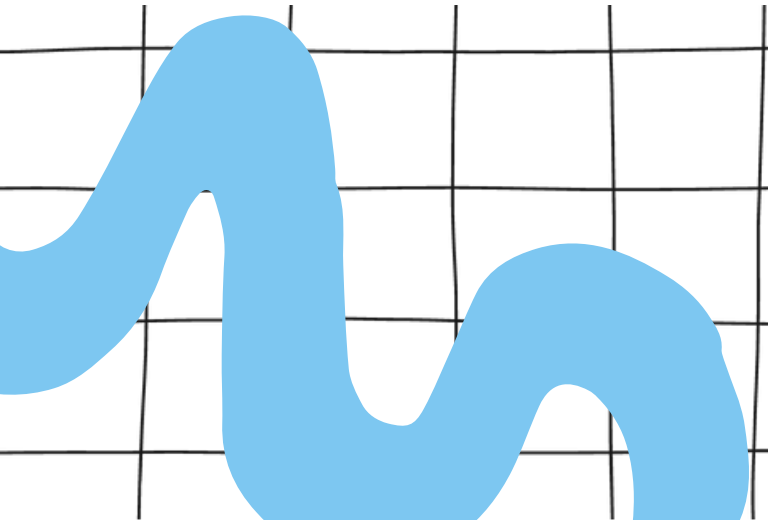
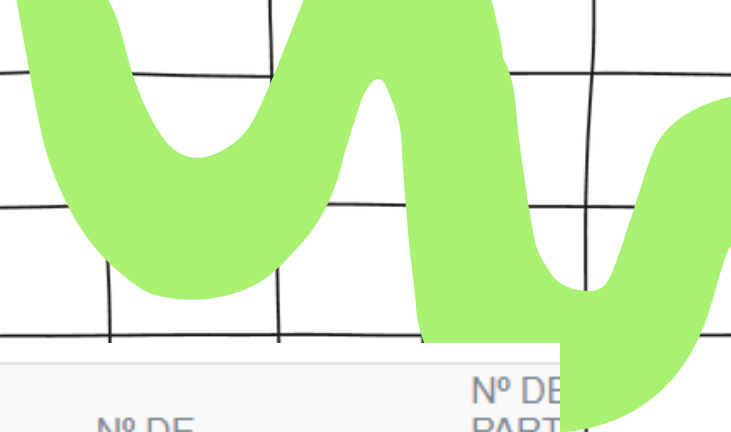

TIPO DE ACTIVIDAD	Nº DE PARTICIPANTES	DURACIÓN TOTAL (DÍAS)	DURACIÓN MEDIA (DÍAS)	Nº DE ACOMPAÑANTES	DURACIÓN TOTAL (DÍAS) DE LOS ACOMPAÑANTES	DURACIÓN MEDIA (DÍAS) DE LOS ACOMPAÑANTES	Nº DE PERSONAS EN LAS VISITAS PREPARATORIAS	Nº DE PARTICIPANTES CON MENOS OPORTUNIDADES	Nº DE PARTICIPANTES EN ACTIVIDADES COMBINADAS	Nº DE PART UTILI OPCI VIAJE ECOL
LM-GRP- PUPIL - Group mobility of school pupils	11	78	7.09	4	31	7.75	1	1	0	0
SM-COUR- TRAIN - Courses and training	2	22	11	0	0	0	0	0	0	0
SM-JOB- SHDW - Job-shadowing	1	12	12	0	0	0	0	0	0	0
	14	112	8	4	31	7.75	1	1	0	0

Posibles socios



Bombarral (Portugal)

Agrupamento de Escolas
Fernao do Po. Contacto:
Fernanda. [Link del centro](#) y link
de su [proyecto Erasmus](#)



Verona (Italia)

Liceo Scientifico Statale A.
Messedaglia. Contacto:
Francesco. [Link del centro](#) y
[link del proyecto Erasmus](#)
[que tienen](#)



Pawlowice (Polonia)

Zespól Szkół Juan Pablo II.
[Link del centro](#) y [link del](#)
[proyecto Erasmus](#)



¿Antiguos socios y contactos?



Retos y plan de trabajo



- 
1. Crear **equipo** Erasmus y distribuir tareas.
 2. Cerrar socios y participantes en movilidades. **Deben buscarse nuevos y potenciar nuestra internacionalización**
 3. Elaborar criterios selección alumnado.
 4. Elaborar petición carta ECHE para FP (plazo 25 de enero).
 5. Solicitar próxima subvención KA 121 (plazo 23 de febrero).
¿Movilidades de larga duración?
- 