

uno  
entre  
cienmil  
.org

**Fundación  
Unoentrecienmil  
#vueltaalcole2018**

# El origen



# La leucemia infantil

Representa el 30% del cáncer en edad pediátrica.

Afecta a 3 de cada 100.000 niños en España lo que supone 300 casos nuevos al año.

El 20% de los niños no la supera y las cifras son las mismas desde hace 20 años.

La única solución para estos niños es INVESTIGACIÓN para encontrar nuevos tratamientos.

Unoentrecienmil nace en 2012 después de que le diagnosticaran una leucemia a Guzmán, hijo de José Carnero, presidente y fundador.

# La fundación

- Recaudamos fondos para investigar la leucemia infantil y llegar algún día a la curación total de esta enfermedad.
- Nuestro compromiso: una beca de investigación cada año.
- Desde nuestro lanzamiento en 2012 ya hemos destinado más de 600.000€ a la investigación: Cinco Becas Anuales de Investigación, la I Beca de Destino en un Centro de Excelencia aprendiendo las técnicas más avanzadas en Seattle y la I Beca Mujeres Que Corren Unoentrecienmil para investigar los beneficios del deporte en la recuperación de un cáncer infantil.
- Los resultados de la II Beca son tan esperanzadores que abren camino a un Ensayo Clínico.



# **NUESTRA MISIÓN**

# Para qué: 10 de cada 10 niños curados

- Recaudamos fondos para investigar la leucemia infantil y llegar algún día a la curación total de la enfermedad.
- Nuestro compromiso: lanzar al menos una beca de investigación cada año.
- Desde nuestro lanzamiento en 2012 ya hemos destinado 6150.000€ en 7 Becas de Investigación.
- Para ello nos han apoyado miles de personas, más de una cara conocida y muchas marcas.

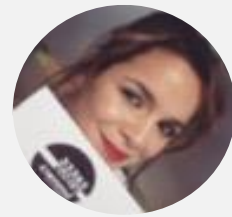
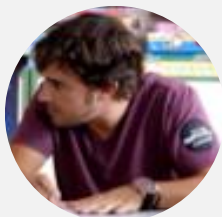

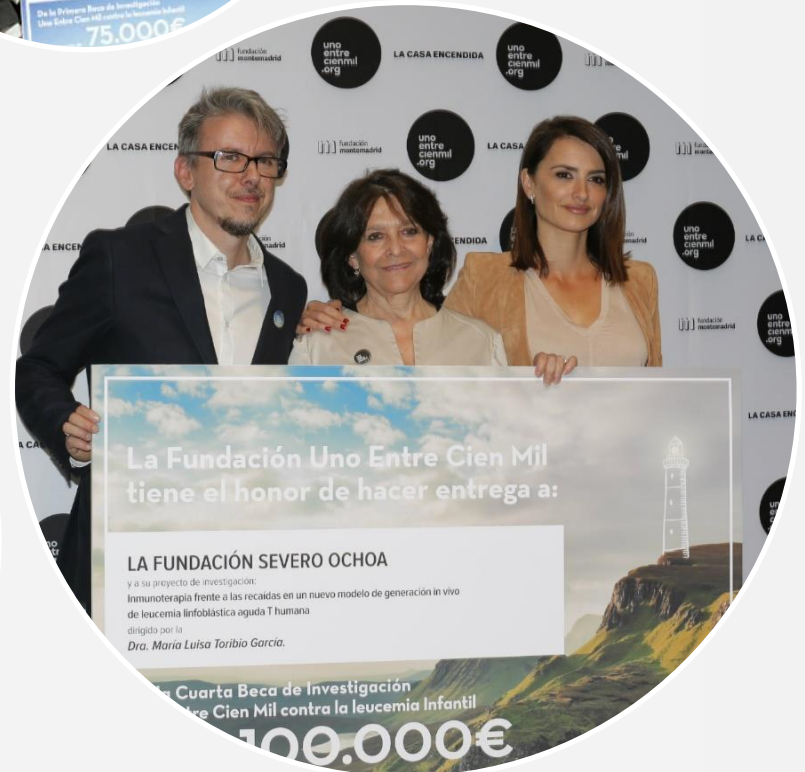



# La Vuelta al Cole





# La Vuelta al Cole contra la leucemia infantil

*El mayor movimiento de colegios unidos por una misma causa solidaria. Ya tres ediciones:*

Vídeo 2015:

<https://youtu.be/ET3w9bF-Dp0>

Vídeo 2016:

<https://youtu.be/mCyb0MsVzDU>

Vídeo 2017:

<https://www.youtube.com/watch?v=0j5YoKhFXyg>



# Así es La Vuelta al Cole

1. *Coincidiendo con el inicio de curso, los alumnos dan una vuelta a su cole a favor de la investigación de la leucemia.*
2. *Cada participante (alumno, profesor, padre...) dona un euro por el dorsal solidario.*
3. *La recaudación se destina a una Beca de Investigación Unoentrecienmil.*
4. *Promoción en paralelo de jornadas divulgativas de concienciación en el alumnado.*

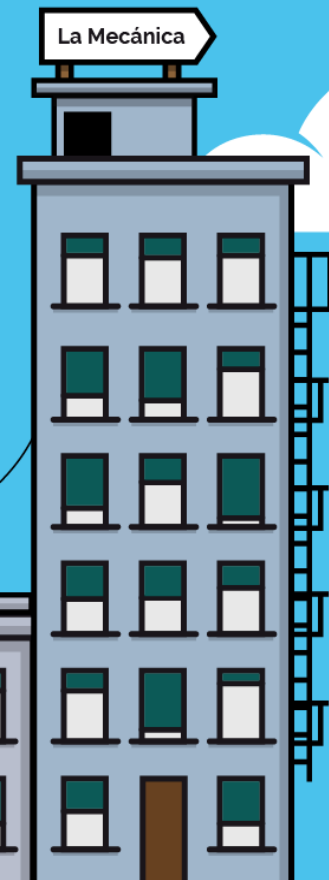
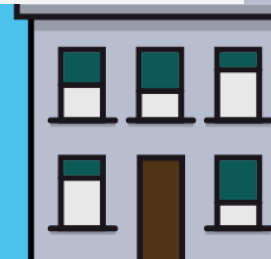

# Resultados de las ediciones anteriores

- *Más de 300 centros educativos en toda España ya han dado La Vuelta al Cole.*
- *Más de 200.000 participantes.*
- *250.000€ recaudados en total para luchar contra la leucemia infantil.*
- *Impacto mediático en televisión, prensa, medios digitales y radio.*
- *Más de 15 Comunidades Autónomas.*

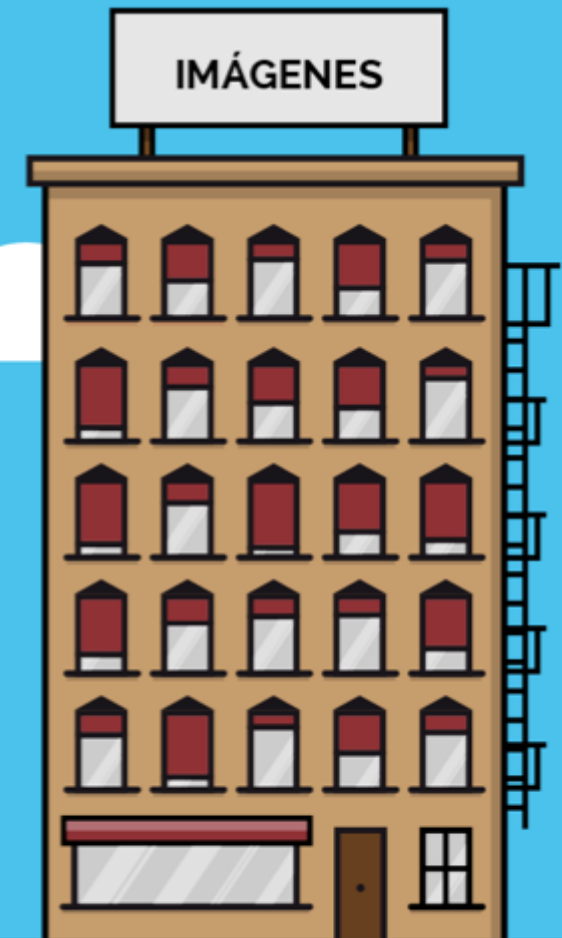



# Televisiones, radios, webs y prensa local y nacional dieron cobertura





# Colegios y AMPAs dieron visibilidad al proyecto en sus redes sociales



**Llega la  
IV Edición de la  
Vuelta alCole.  
¿Te apuntas?**





# Objetivos

1. *Unir a todos en el evento más memorable creado nunca entre colegios en un mismo día: el 26 de octubre de 2018.*
2. *Llegar a 300 colegios y más de 150.000 niños en una sola edición.*
3. *Lanzar una beca de investigación 100% financiada por La Vuelta al Cole.*
4. *Y este año queremos impactar dentro y fuera de los Colegios: que **TODO** el mundo conozca La Vuelta al Cole, el mayor movimiento social de niños que ayudan a otros niños*





# Nuestra propuesta

- *Que os unáis a nosotros para cambiar por fin las estadísticas de la leucemia infantil: un 80% de cura no nos vale, queremos que el 100% de los niños diagnosticados superen la enfermedad.*
- *Que forméis parte de un proyecto de innovación social que se va a convertir en el mayor movimiento social de colegios unidos todos por una misma causa.*



# ¿Cómo nos puedes ayudar?

1. *Contacta con la dirección de tu colegio o AMPA presentando el proyecto de La Vuelta al Cole.*
2. *Facilítanos un interlocutor con el centro para coordinar la carrera y que se encargue de ser el enlace con la Fundación para la carrera.*
3. *Escríbenos a [vueltaalcole@unoentrecienmil.org](mailto:vueltaalcole@unoentrecienmil.org) con los datos de contacto.*
4. *Inscribe a tu cole en [lavueltaalcole.com](http://lavueltaalcole.com)*
5. *Ayúdanos a contactar con otros colegios que se sumen a este precioso proyecto por la vida.*



**La leucemia es un  
enemigo demasiado  
fuerte para uno solo,  
pero no para 100.000**



A white circle containing the text 'uno entre cienmil .org' in a bold, black, sans-serif font.

uno  
entre  
cienmil  
.org

**Cien milgracias**

[vueltalcole@unoentrecienmil.org](mailto:vueltalcole@unoentrecienmil.org)

[www.lavuertalcole.com](http://www.lavuertalcole.com)