

PROTOCOLO COVID-19

EDUCACIÓN ESPECIAL

MEDIDAS DE SEGURIDAD E HIGIENE

PERSONAL LABORAL Y DOCENTE

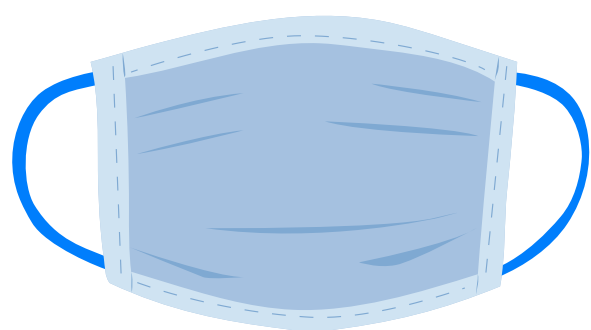

_ Uso de mascarillas FFP2 en presencia de alumnado exento de usar mascarillas



_ Pantalla facial si no hay distanciamiento interpersonal



_ Batas impermeables y desechables ante fluidos biológicos

ALUMNADO

_ Grupos estables de convivencia, preferiblemente atendidos por el mismo personal

_ No interacción entre los diferentes grupos estables

_ Control de temperatura a la entrada del centro

_ Higiene de manos (mínimo 5 veces al día)



_ Desinfección de sillas de transporte a la entrada y salida del centro

_ Alumnado con material propio, en la medida de lo posible

_ Limpieza de materiales compartidos tras su utilización

MATERIALES

ESPACIOS

_ Entrada y salida del centro sin aglomeraciones

_ Ventilación de aulas en cambios de clase

_ Lugar diferenciado para cada alumno/a

_ Desinfección de los espacios compartidos

_ Prohibido el uso de zonas de juegos infantiles



PROTOCOLO COVID-19

ESCUELAS INFANTILES Y AULAS 2-3

MEDIDAS DE SEGURIDAD E HIGIENE

PERSONAL LABORAL Y DOCENTE

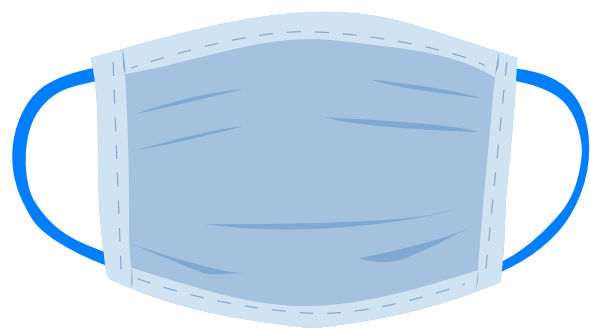

_ Uso de mascarillas FFP2 en presencia de alumnado exento de usar mascarillas



_ Pantalla facial si no hay distanciamiento interpersonal



_ Batas impermeables y desechables ante fluidos biológicos

ALUMNADO

_ Grupos estables de convivencia, preferiblemente atendidos por el mismo personal

_ No interacción entre los diferentes grupos estables

_ Control de temperatura a la entrada del centro

_ Higiene de manos (mínimo 5 veces al día)

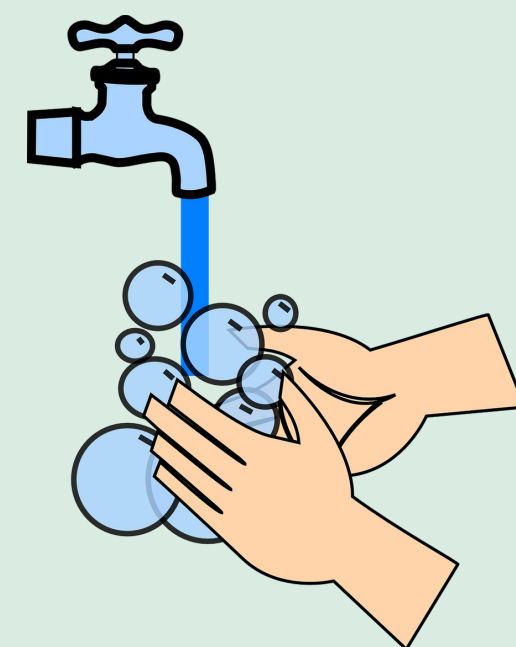

_ Desinfección de sillas de transporte a la entrada y salida del centro

_ Alumnado con material propio, en la medida de lo posible

_ Prohibido acceder al centro con juguetes de casa

_ Limpieza de materiales compartidos tras su utilización

MATERIALES

ESPACIOS

_ Entrada y salida del centro sin aglomeraciones

_ Ventilación de aulas en cambios de clase

_ Lugar diferenciado para cada alumno/a

_ Desinfección de los espacios compartidos

_ Prohibido el uso de zonas de juegos infantiles



PROTOCOLO COVID-19

COLEGIOS DE INFANTIL Y PRIMARIA

MEDIDAS DE SEGURIDAD E HIGIENE

PERSONAL LABORAL Y DOCENTE

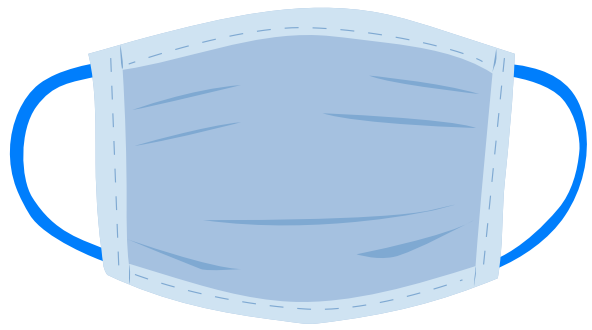

- _ Uso de mascarillas de tipo quirúrgico o higiénico
- _ En presencia de alumnado sin mascarillas (alumnado exento o en actividades incompatibles con su uso), se utilizarán mascarillas FFP2

ALUMNADO

- _ Uso de mascarillas de tipo quirúrgico o higiénico a partir de 6 años
- _ Grupos estables de convivencia hasta 4º de Primaria, sin interacción entre ellos
- _ Distancia interpersonal de, al menos, 1,5 m en 5º y 6º de Primaria
- _ Comprobación del estado de salud del alumnado por parte de las familias antes de acudir al centro
- _ Higiene de manos (mínimo 5 veces al día)

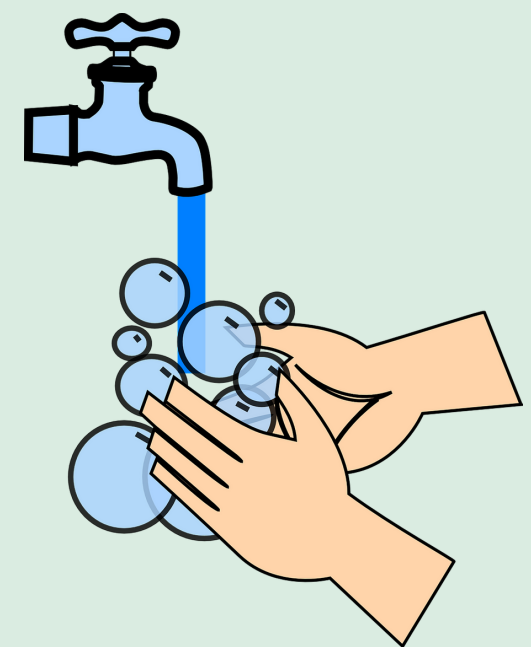

- _ Alumnado con su propio material escolar y envase de agua
- _ Prohibido el intercambio de material
- _ Los libros de la biblioteca no estarán accesibles al alumnado directamente
- _ Desinfección de elementos no individualizados tras su uso

MATERIALES

ESPACIOS

- _ Entrada y salida del centro escalonadas
- _ Organización de los recreos en turnos o zonas
- _ Reducción de desplazamientos del alumnado por el centro
- _ Ventilación de aulas en cambios de clase
- _ Lugar diferenciado para cada alumno/a
- _ Desinfección de los espacios y puestos compartidos (aulas de informática, música, etc)
- _ Prohibido el uso de zonas de juegos infantiles



PROTOCOLO COVID-19

INSTITUTOS DE EDUCACIÓN SECUNDARIA E INSTITUTOS DE EDUCACIÓN SECUNDARIA OBLIGATORIA MEDIDAS DE SEGURIDAD E HIGIENE

PERSONAL LABORAL Y DOCENTE

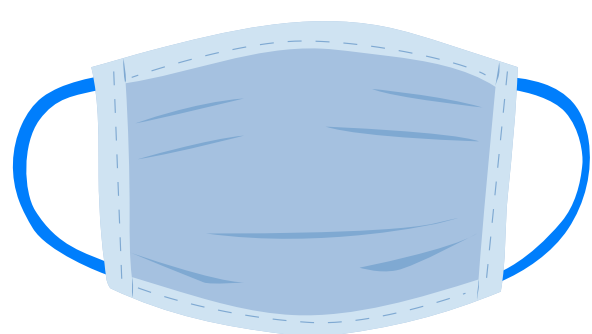

- _ Uso de mascarillas de tipo quirúrgico o higiénico
- _ En presencia de alumnado sin mascarillas (durante actividades incompatibles con su uso), se utilizarán mascarillas FFP2

ALUMNADO

- _ Uso de mascarillas de tipo quirúrgico o higiénico
- _ En ESO, distancia interpersonal de seguridad de, al menos, 1,5 m
- _ En Bachillerato y FP, distancia interpersonal de, al menos, 1 m
- _ Comprobación del estado de salud del alumnado por parte de las familias antes de acudir al centro
- _ Higiene de manos (mínimo 5 veces al día)

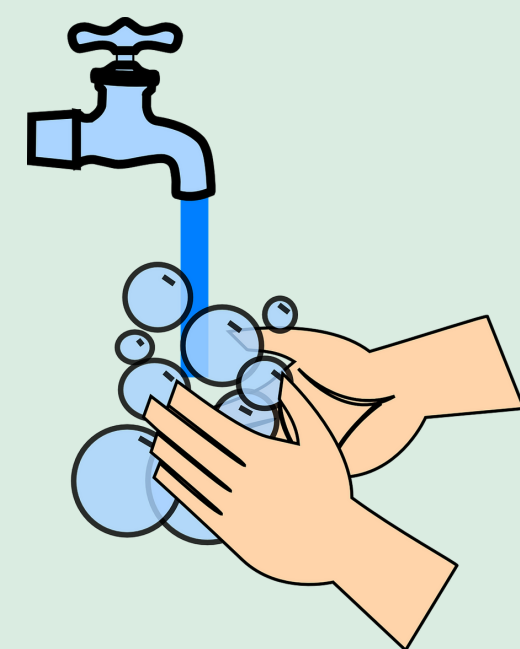

MATERIALES



- _ Alumnado con su propio material escolar y envase de agua
- _ Prohibido el intercambio de material
- _ Los libros de la biblioteca no estarán accesibles al alumnado directamente
- _ Desinfección de elementos no individualizados tras su uso
- _ Opcionalmente, pueden ponerse a disposición del alumnado medios que les permitan dicha desinfección

ESPACIOS

- _ Entrada y salida del centro sin aglomeraciones
- _ Reducción de desplazamientos del alumnado por el centro
- _ Ventilación de aulas en cambios de clase
- _ Desinfección de los espacios y puestos compartidos (talleres, laboratorios, aulas de informática, música, etc)



PROTOCOLO COVID-19

EDUCACIÓN FÍSICA

MEDIDAS DE SEGURIDAD E HIGIENE

DOCENTES

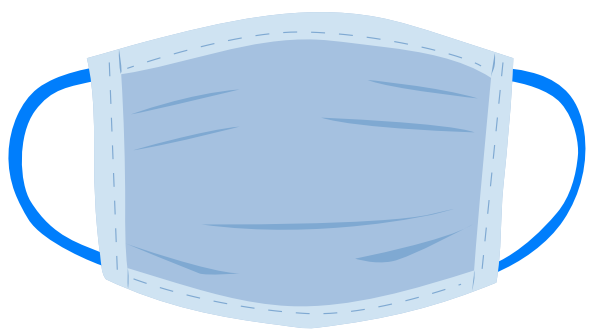

- _ Uso de mascarillas FFP2 siempre que no se esté desarrollando actividad física intensa

ALUMNADO

- _ Uso de mascarillas cuando no se esté realizando ejercicio físico intenso y al pasar de las instalaciones deportivas a las zonas comunes del centro
- _ Distancia interpersonal de seguridad superior a la habitual al realizar ejercicio físico

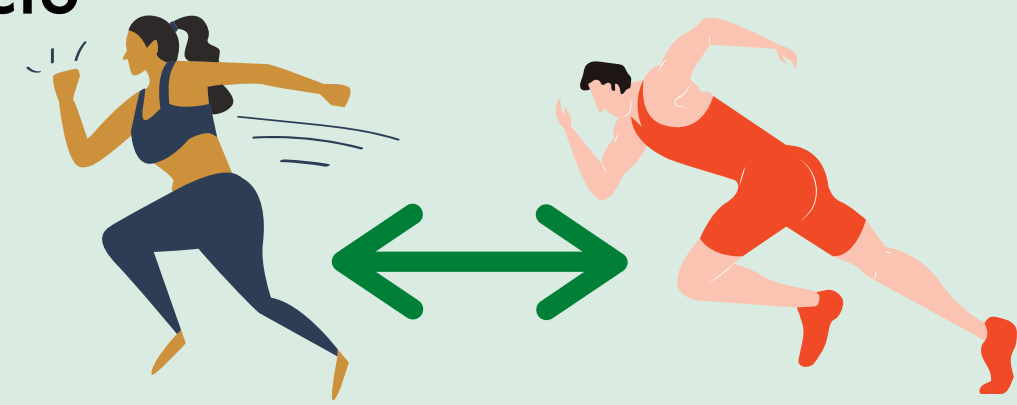

MATERIALES



- _ Minimizar el uso de objetos compartidos (balones, bancos, espalderas, raquetas, etc.).
- _ Higiene de manos, antes y después del uso de material compartido
- _ Desinfección del material usado por un grupo antes de que sea utilizado por otro
- _ Evitar elementos de difícil desinfección como colchonetas

ESPACIOS

- _ Actividades deportivas al aire libre o en pabellones lo más ventilados posible
- _ Vestuarios bien ventilados y con aforo limitado para garantizar distancia de seguridad

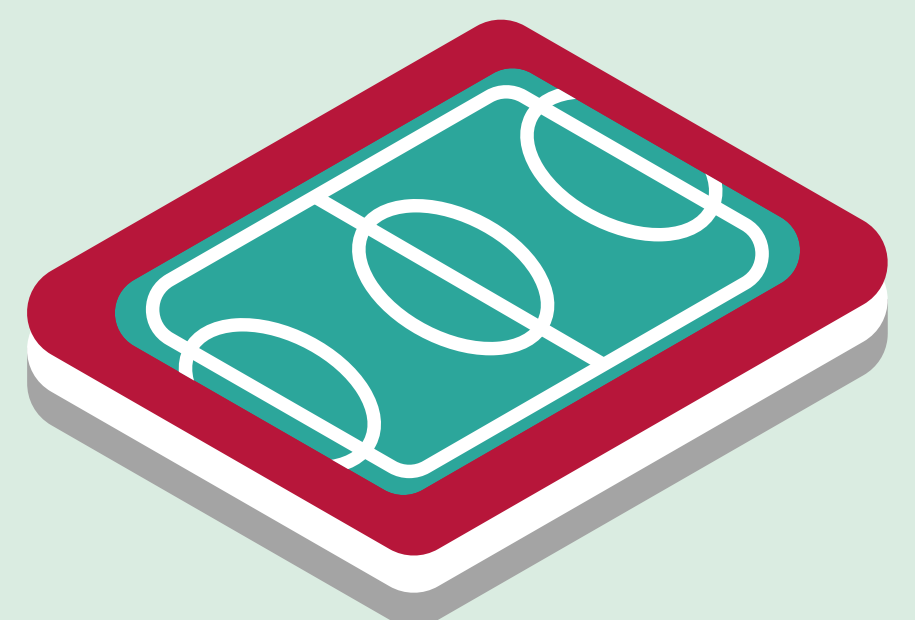

PROTOCOLO COVID-19

CLASES DE MÚSICA

MEDIDAS DE SEGURIDAD E HIGIENE

DOCENTES

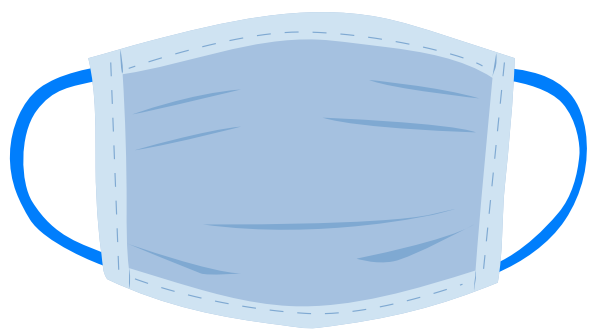

- _ Uso de mascarillas de tipo quirúrgico o higiénico

ALUMNADO

- _ Uso de mascarillas de tipo quirúrgico o higiénico
- _ No se prescindirá del uso de las mascarillas en las actividades de canto



MATERIALES



- _ No se desarrollarán actividades con instrumentos de viento (flautas)
- _ Uso individual de instrumentos
- _ Se admitirá el uso del mismo instrumento por varios intérpretes previa higiene de manos antes y después de su utilización
- _ Desinfección de las superficies de los instrumentos que puedan ser desinfectadas sin dañarlos (teclados, clavijas, zonas de apoyo, etc.)

ESPACIOS

- _ Evitar aglomeraciones en el reparto de instrumentos
- _ Ventilación del aula en cambios de clase
- _ Desinfección de los espacios y puestos compartidos



PROTOCOLO COVID-19

EQUIPAMIENTOS DE PROTECCIÓN

MEDIDAS DE SEGURIDAD E HIGIENE

TIPO DE PROTECCIÓN

DIRIGIDO A

EXENTO

- _ Alumnado menor de seis años
- _ Personas que presenten algún tipo de enfermedad o dificultad respiratoria
- _ Personas que, por su situación de discapacidad o dependencia, no dispongan de autonomía para quitarse la mascarilla, o bien presenten alteraciones de conducta que hagan inviable su utilización

MASCARILLA QUIRÚRGICA O HIGIÉNICA

- _ Alumnado mayor de seis años
- _ Personal laboral o docentes en presencia de alumnado **CON** mascarillas

MASCARILLA FFP2 SIN VÁLVULA DE EXHALACIÓN

- _ Personal laboral o docentes en presencia de alumnado **SIN** mascarillas (alumnado exento o en actividades incompatibles con su uso) : Educación Especial y Educación Infantil
- _ Docentes de Educación Física siempre que no estén desarrollando actividad física intensa
- _ Personas sensibles del Grupo 2 y Grupo 3

MASCARILLA FFP2 + PANTALLA FACIAL

- _ Personal laboral o docentes en presencia de alumnado **SIN** mascarillas y **SIN** distanciamiento interpersonal
- _ Personas sensibles del Grupo 2 y 3 que no puedan mantener distancia interpersonal 1,5 m

MASCARILLA FFP2 + PANTALLA FACIAL + BATA DESECHABLE

- _ Personal laboral o docentes en presencia de alumnado **SIN** mascarillas, **SIN** distanciamiento interpersonal y ante fluidos biológicos

MANEJO DE CASOS DE COVID-19 EN CENTROS EDUCATIVOS

Se considerará **CASO SOSPECHOSO** a cualquier alumno/a o trabajador del centro con un cuadro clínico de infección respiratoria aguda de aparición súbita de cualquier gravedad que cursa, entre otros, con:



PIEBRE
(superior a 37,5)

TOS

**SENSACIÓN DE
FALTA DE AIRE**

Otros síntomas como dolor de garganta, disminución del olfato y el gusto, dolores musculares, diarreas, dolor torácico o cefaleas, entre otros, pueden ser considerados también síntomas de sospecha de infección por SARS-CoV-2 según criterio clínico.

ACTUACIÓN ANTE UN CASO SOSPECHOSO

Si la persona presenta algún síntoma sospechoso de COVID-19:

EN CASA



- _ No deberá acudir al centro educativo hasta su valoración médica.
- _ Tampoco si se encuentra en aislamiento por diagnóstico de COVID-19 o en cuarentena domiciliaria por ser contacto estrecho de una persona diagnosticada con la enfermedad.



EN EL CENTRO EDUCATIVO



- _ Se le colocará una mascarilla quirúrgica y se le llevará a la **SALA COVID**.
- _ La persona que acompañe al caso sospechoso deberá llevar:
 - Mascarilla higiénica o quirúrgica si el caso sospechoso también la lleva.
 - Mascarilla FFP2, pantalla facial y bata desechable si el caso sospechoso no lleva mascarilla.
- _ La persona designada como responsable en el manejo de COVID-19 contactará con la familia o tutores legales, para que acudan al centro escolar a recoger al menor de edad y contacten con el centro de salud correspondiente al menor. **En caso de presentar síntomas de gravedad o dificultad respiratoria se llamará al 112.**
- _ En caso de que el sospechoso sea trabajador del centro, se pondrá en contacto con su servicio asistencial (MUFACE, SES).

PROTOCOLO COVID-19

TRANSPORTE

MEDIDAS DE SEGURIDAD E HIGIENE

MONITORAS Y MONITORES Y ALUMNADO MAYOR DE 6 AÑOS

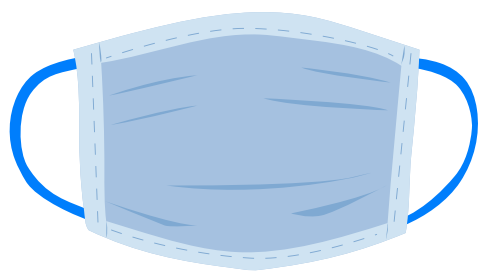

- _ Uso de mascarillas de tipo quirúrgico o higiénico

UTILIZAR LA MISMA PLAZA TODO EL CURSO:

- Asientos contiguos a alumnos que convivan juntos y/o del mismo grupo estable de convivencia.
- Alumnado del mismo centro escolar se ubicará junto guardando las distancias con los alumnos de otros centros.

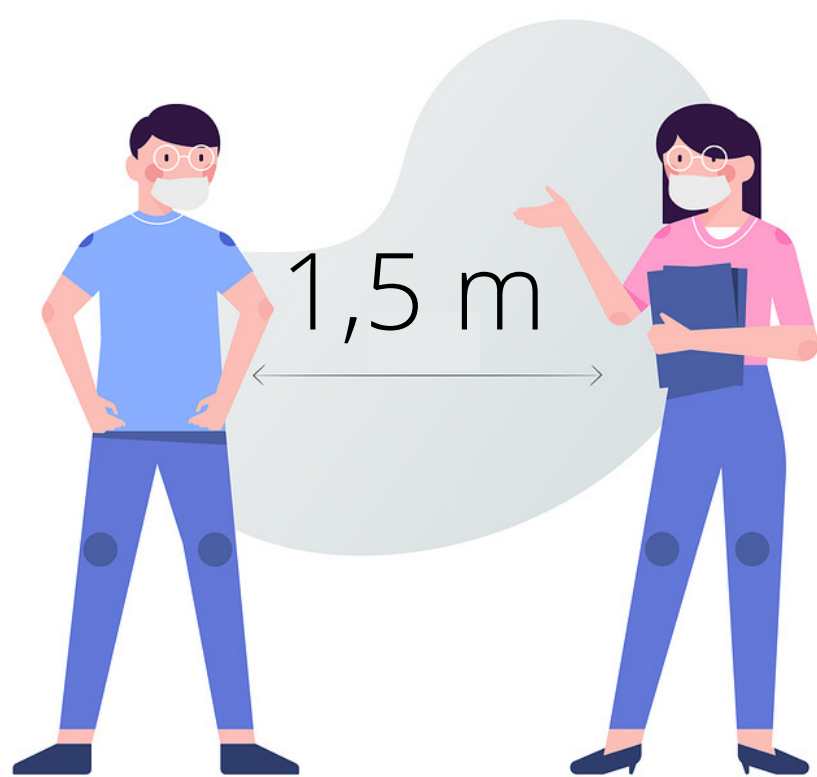

- _ La entrada y salida a los vehículos se realizará en fila manteniendo el distanciamiento de 1,5 metros mientras se espera para subir o bajar.

- _ Desinfección diaria de los vehículos.
- _ Higiene de manos obligatoria a la entrada y salida del vehículo.
- _ No utilizar la recirculación de aires
- _ Mantener alguna ventanilla parcialmente abierta durante todo el trayecto.



PROTOCOLO COVID-19

COMEDOR

MEDIDAS DE SEGURIDAD E HIGIENE

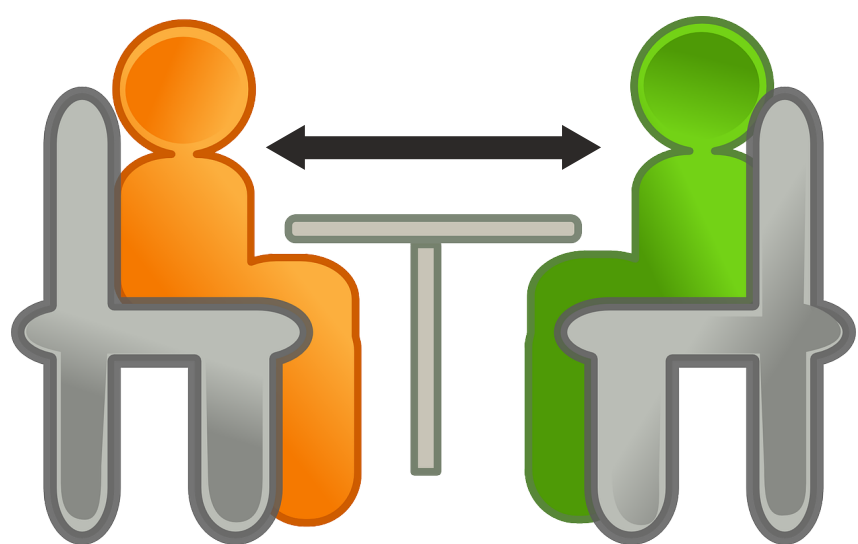

- _ Distribución de alumnado respetando la distancia interpersonal mínima establecida.
- _ Medidas de distancia en todos los contextos y espacios: reparto de comida, desplazamientos, etc.
- _ Cada usuario ocupará cada día el mismo lugar
- _ Utilizar la mascarilla mientras no esté comiendo

- _ Se desinfectará y limpiará después de cada turno.
- _ Los locales se mantendrán bien ventilados, con aire exterior, manteniendo las ventanas practicables abiertas el mayor tiempo posible.



- _ Higiene de manos antes y después de acceder al comedor.
- _ No compartir menaje ni otros objetos durante las comidas

