

# PROTOCOLO COVID-19

## EDUCACIÓN ESPECIAL

### MEDIDAS DE SEGURIDAD E HIGIENE

#### PERSONAL LABORAL Y DOCENTE

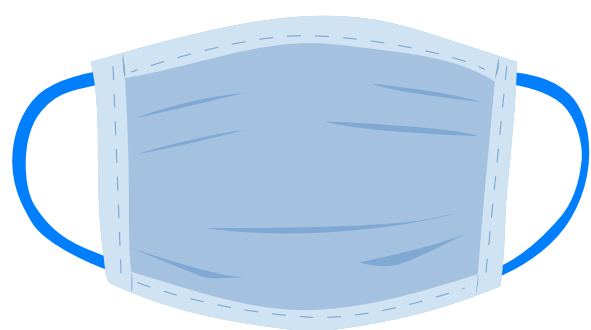

\_ Uso de mascarillas FFP2 en presencia de alumnado exento de usar mascarillas



\_ Pantalla facial si no hay distanciamiento interpersonal



\_ Batas impermeables y desechables ante fluidos biológicos

#### ALUMNADO

\_ Grupos estables de convivencia, preferiblemente atendidos por el mismo personal

\_ No interacción entre los diferentes grupos estables

\_ Control de temperatura a la entrada del centro

\_ Higiene de manos (mínimo 5 veces al día)

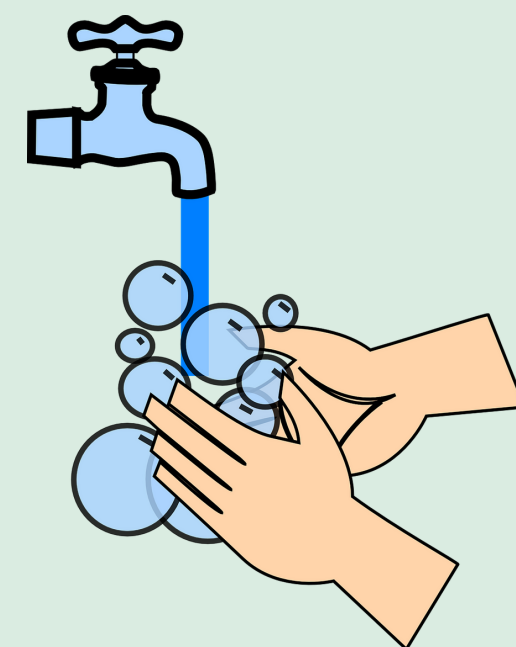

\_ Desinfección de sillas de transporte a la entrada y salida del centro

\_ Alumnado con material propio, en la medida de lo posible

\_ Limpieza de materiales compartidos tras su utilización

#### MATERIALES

#### ESPACIOS

\_ Entrada y salida del centro sin aglomeraciones

\_ Ventilación de aulas en cambios de clase

\_ Lugar diferenciado para cada alumno/a

\_ Desinfección de los espacios compartidos

\_ Prohibido el uso de zonas de juegos infantiles



# PROTOCOLO COVID-19

## ESCUELAS INFANTILES Y AULAS 2-3

### MEDIDAS DE SEGURIDAD E HIGIENE

#### PERSONAL LABORAL Y DOCENTE

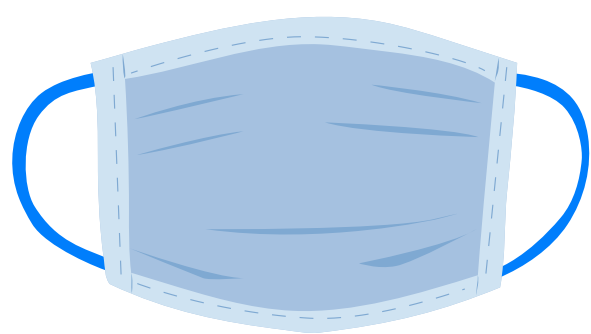

\_ Uso de mascarillas FFP2 en presencia de alumnado exento de usar mascarillas



\_ Pantalla facial si no hay distanciamiento interpersonal



\_ Batas impermeables y desechables ante fluidos biológicos

#### ALUMNADO

\_ Grupos estables de convivencia, preferiblemente atendidos por el mismo personal

\_ No interacción entre los diferentes grupos estables

\_ Control de temperatura a la entrada del centro

\_ Higiene de manos (mínimo 5 veces al día)

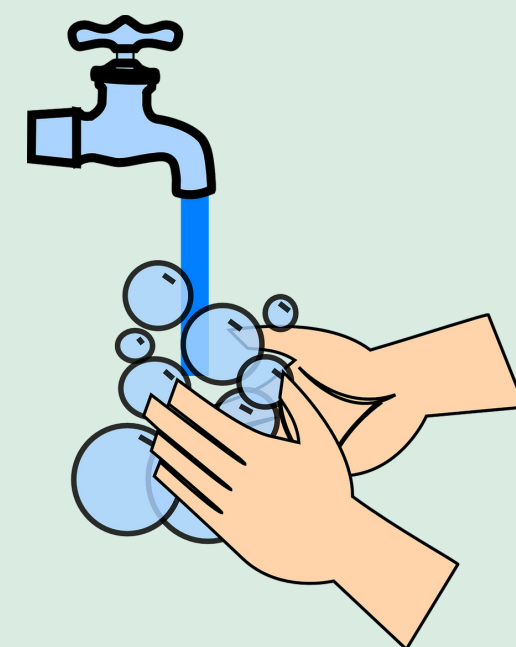

\_ Desinfección de sillas de transporte a la entrada y salida del centro

\_ Alumnado con material propio, en la medida de lo posible

\_ Prohibido acceder al centro con juguetes de casa

\_ Limpieza de materiales compartidos tras su utilización

#### MATERIALES

#### ESPACIOS

\_ Entrada y salida del centro sin aglomeraciones

\_ Ventilación de aulas en cambios de clase

\_ Lugar diferenciado para cada alumno/a

\_ Desinfección de los espacios compartidos

\_ Prohibido el uso de zonas de juegos infantiles



# PROTOCOLO COVID-19

## COLEGIOS DE INFANTIL Y PRIMARIA

### MEDIDAS DE SEGURIDAD E HIGIENE

#### PERSONAL LABORAL Y DOCENTE

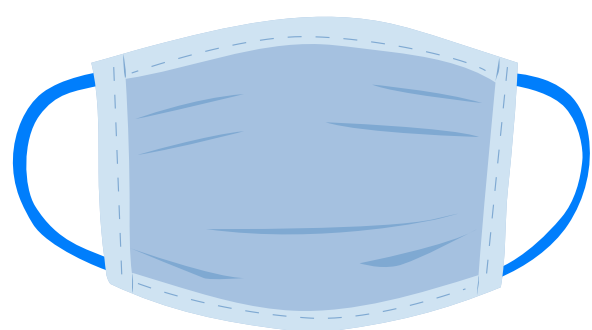

- \_ Uso de mascarillas de tipo quirúrgico o higiénico
- \_ En presencia de alumnado sin mascarillas (alumnado exento o en actividades incompatibles con su uso), se utilizarán mascarillas FFP2

#### ALUMNADO

- \_ Uso de mascarillas de tipo quirúrgico o higiénico a partir de 6 años
- \_ Grupos estables de convivencia hasta 4º de Primaria, sin interacción entre ellos
- \_ Distancia interpersonal de, al menos, 1,5 m en 5º y 6º de Primaria
- \_ Comprobación del estado de salud del alumnado por parte de las familias antes de acudir al centro
- \_ Higiene de manos (mínimo 5 veces al día)

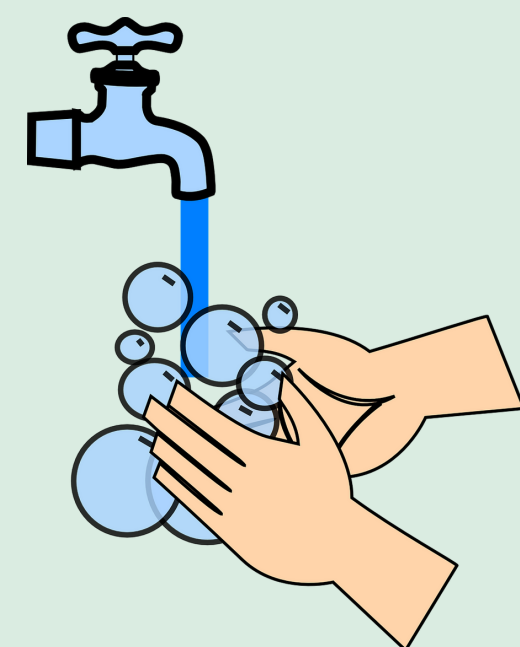

- \_ Alumnado con su propio material escolar y envase de agua
- \_ Prohibido el intercambio de material
- \_ Los libros de la biblioteca no estarán accesibles al alumnado directamente
- \_ Desinfección de elementos no individualizados tras su uso

#### MATERIALES

#### ESPACIOS

- \_ Entrada y salida del centro escalonadas
- \_ Organización de los recreos en turnos o zonas
- \_ Reducción de desplazamientos del alumnado por el centro
- \_ Ventilación de aulas en cambios de clase
- \_ Lugar diferenciado para cada alumno/a
- \_ Desinfección de los espacios y puestos compartidos (aulas de informática, música, etc)
- \_ Prohibido el uso de zonas de juegos infantiles



# PROTOCOLO COVID-19

## INSTITUTOS DE EDUCACIÓN SECUNDARIA E INSTITUTOS DE EDUCACIÓN SECUNDARIA OBLIGATORIA MEDIDAS DE SEGURIDAD E HIGIENE

### PERSONAL LABORAL Y DOCENTE

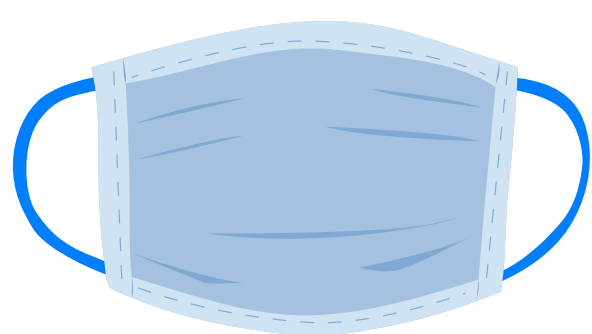

- \_ Uso de mascarillas de tipo quirúrgico o higiénico
- \_ En presencia de alumnado sin mascarillas (durante actividades incompatibles con su uso), se utilizarán mascarillas FFP2

### ALUMNADO

- \_ Uso de mascarillas de tipo quirúrgico o higiénico
- \_ En ESO, distancia interpersonal de seguridad de, al menos, 1,5 m
- \_ En Bachillerato y FP, distancia interpersonal de, al menos, 1 m
- \_ Comprobación del estado de salud del alumnado por parte de las familias antes de acudir al centro
- \_ Higiene de manos (mínimo 5 veces al día)

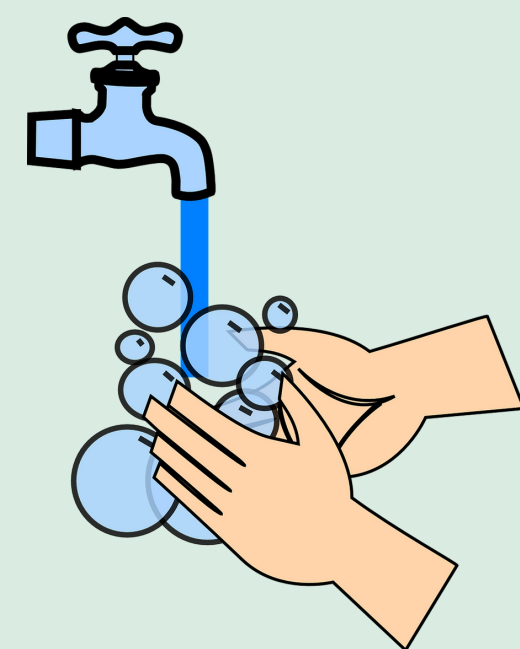

### MATERIALES



- \_ Alumnado con su propio material escolar y envase de agua
- \_ Prohibido el intercambio de material
- \_ Los libros de la biblioteca no estarán accesibles al alumnado directamente
- \_ Desinfección de elementos no individualizados tras su uso
- \_ Opcionalmente, pueden ponerse a disposición del alumnado medios que les permitan dicha desinfección

### ESPACIOS

- \_ Entrada y salida del centro sin aglomeraciones
- \_ Reducción de desplazamientos del alumnado por el centro
- \_ Ventilación de aulas en cambios de clase
- \_ Desinfección de los espacios y puestos compartidos (talleres, laboratorios, aulas de informática, música, etc)



# PROTOCOLO COVID-19

## EDUCACIÓN FÍSICA

### MEDIDAS DE SEGURIDAD E HIGIENE

#### DOCENTES

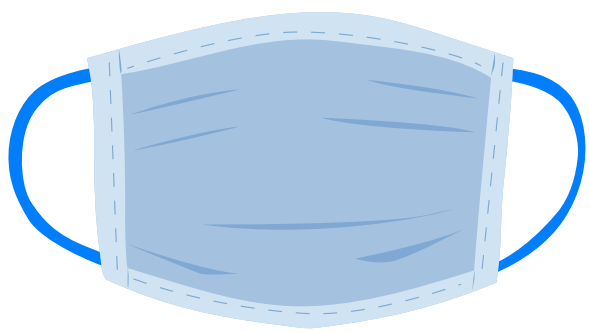

- \_ Uso de mascarillas FFP2 siempre que no se esté desarrollando actividad física intensa

#### ALUMNADO

- \_ Uso de mascarillas cuando no se esté realizando ejercicio físico intenso y al pasar de las instalaciones deportivas a las zonas comunes del centro
- \_ Distancia interpersonal de seguridad superior a la habitual al realizar ejercicio físico

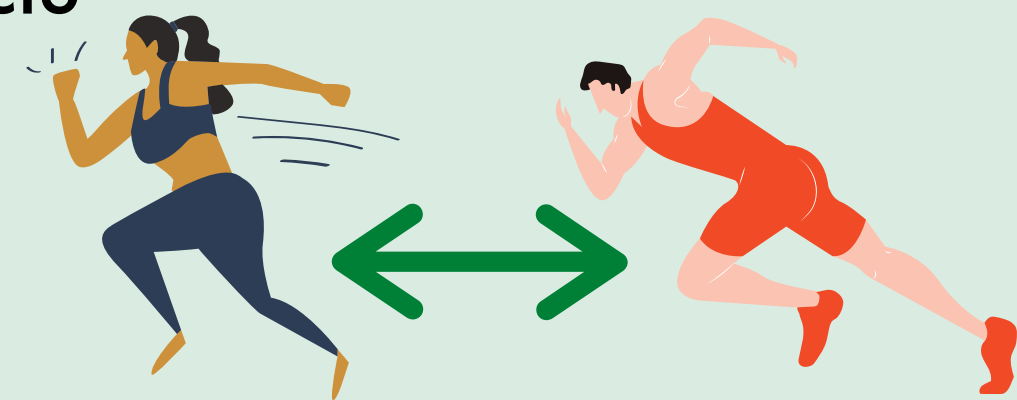

#### MATERIALES



- \_ Minimizar el uso de objetos compartidos (balones, bancos, espalderas, raquetas, etc.).
- \_ Higiene de manos, antes y después del uso de material compartido
- \_ Desinfección del material usado por un grupo antes de que sea utilizado por otro
- \_ Evitar elementos de difícil desinfección como colchonetas

#### ESPACIOS

- \_ Actividades deportivas al aire libre o en pabellones lo más ventilados posible
- \_ Vestuarios bien ventilados y con aforo limitado para garantizar distancia de seguridad

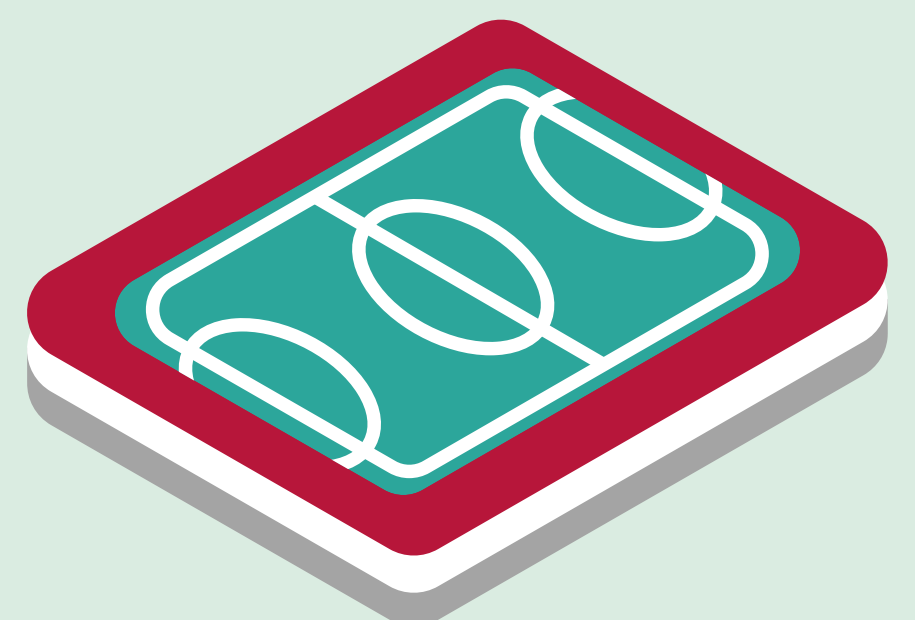

# PROTOCOLO COVID-19

## CLASES DE MÚSICA

### MEDIDAS DE SEGURIDAD E HIGIENE

#### DOCENTES

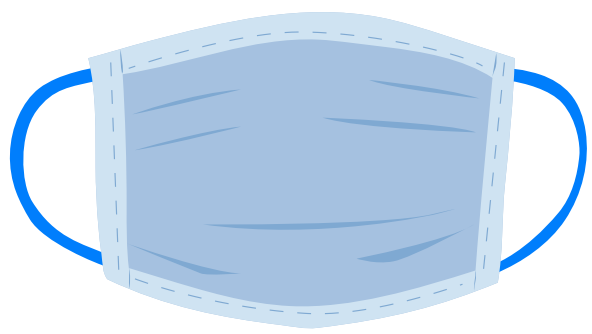

- \_ Uso de mascarillas de tipo quirúrgico o higiénico

#### ALUMNADO

- \_ Uso de mascarillas de tipo quirúrgico o higiénico
- \_ No se prescindirá del uso de las mascarillas en las actividades de canto



#### MATERIALES



- \_ No se desarrollarán actividades con instrumentos de viento (flautas)
- \_ Uso individual de instrumentos
- \_ Se admitirá el uso del mismo instrumento por varios intérpretes previa higiene de manos antes y después de su utilización
- \_ Desinfección de las superficies de los instrumentos que puedan ser desinfectadas sin dañarlos (teclados, clavijas, zonas de apoyo, etc.)

#### ESPACIOS

- \_ Evitar aglomeraciones en el reparto de instrumentos
- \_ Ventilación del aula en cambios de clase
- \_ Desinfección de los espacios y puestos compartidos



# PROTOCOLO COVID-19

## EQUIPAMIENTOS DE PROTECCIÓN

### MEDIDAS DE SEGURIDAD E HIGIENE

#### TIPO DE PROTECCIÓN

#### DIRIGIDO A

#### EXENTO

- \_ Alumnado menor de seis años
- \_ Personas que presenten algún tipo de enfermedad o dificultad respiratoria
- \_ Personas que, por su situación de discapacidad o dependencia, no dispongan de autonomía para quitarse la mascarilla, o bien presenten alteraciones de conducta que hagan inviable su utilización

#### MASCARILLA QUIRÚRGICA O HIGIÉNICA

- \_ Alumnado mayor de seis años
- \_ Personal laboral o docentes en presencia de alumnado **CON** mascarillas

#### MASCARILLA FFP2 SIN VÁLVULA DE EXHALACIÓN

- \_ Personal laboral o docentes en presencia de alumnado **SIN** mascarillas (alumnado exento o en actividades incompatibles con su uso) : Educación Especial y Educación Infantil
- \_ Docentes de Educación Física siempre que no estén desarrollando actividad física intensa
- \_ Personas sensibles del Grupo 2 y Grupo 3

#### MASCARILLA FFP2 + PANTALLA FACIAL

- \_ Personal laboral o docentes en presencia de alumnado **SIN** mascarillas y **SIN** distanciamiento interpersonal
- \_ Personas sensibles del Grupo 2 y 3 que no puedan mantener distancia interpersonal 1,5 m

#### MASCARILLA FFP2 + PANTALLA FACIAL + BATA DESECHABLE

- \_ Personal laboral o docentes en presencia de alumnado **SIN** mascarillas, **SIN** distanciamiento interpersonal y ante fluidos biológicos

# MANEJO DE CASOS DE COVID-19 EN CENTROS EDUCATIVOS

Se considerará **CASO SOSPECHOSO** a cualquier alumno/a o trabajador del centro con un cuadro clínico de infección respiratoria aguda de aparición súbita de cualquier gravedad que cursa, entre otros, con:



**PIEBRE**  
(superior a 37,5)

**TOS**

**SENSACIÓN DE  
FALTA DE AIRE**

Otros síntomas como dolor de garganta, disminución del olfato y el gusto, dolores musculares, diarreas, dolor torácico o cefaleas, entre otros, pueden ser considerados también síntomas de sospecha de infección por SARS-CoV-2 según criterio clínico.

## ACTUACIÓN ANTE UN CASO SOSPECHOSO

**Si la persona presenta algún síntoma sospechoso de COVID-19:**

### EN CASA



- \_ No deberá acudir al centro educativo hasta su valoración médica.
- \_ Tampoco si se encuentra en aislamiento por diagnóstico de COVID-19 o en cuarentena domiciliaria por ser contacto estrecho de una persona diagnosticada con la enfermedad.



### EN EL CENTRO EDUCATIVO



- \_ Se le colocará una mascarilla quirúrgica y se le llevará a la **SALA COVID**.
- \_ La persona que acompañe al caso sospechoso deberá llevar:
  - Mascarilla higiénica o quirúrgica si el caso sospechoso también la lleva.
  - Mascarilla FFP2, pantalla facial y bata desechable si el caso sospechoso no lleva mascarilla.
- \_ La persona designada como responsable en el manejo de COVID-19 contactará con la familia o tutores legales, para que acudan al centro escolar a recoger al menor de edad y contacten con el centro de salud correspondiente al menor. **En caso de presentar síntomas de gravedad o dificultad respiratoria se llamará al 112.**
- \_ En caso de que el sospechoso sea trabajador del centro, se pondrá en contacto con su servicio asistencial (MUFACE, SES).



# PROTOCOLO COVID-19

## TRANSPORTE

### MEDIDAS DE SEGURIDAD E HIGIENE

#### MONITORAS Y MONITORES Y ALUMNADO MAYOR DE 6 AÑOS

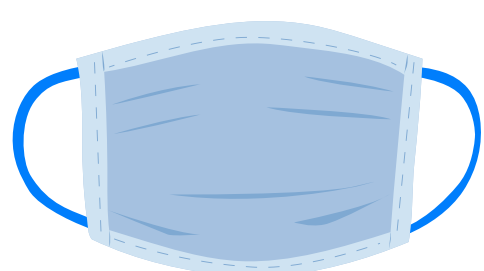

- \_ Uso de mascarillas de tipo quirúrgico o higiénico

#### UTILIZAR LA MISMA PLAZA TODO EL CURSO:

- Asientos contiguos a alumnos que convivan juntos y/o del mismo grupo estable de convivencia.
- Alumnado del mismo centro escolar se ubicará junto guardando las distancias con los alumnos de otros centros.

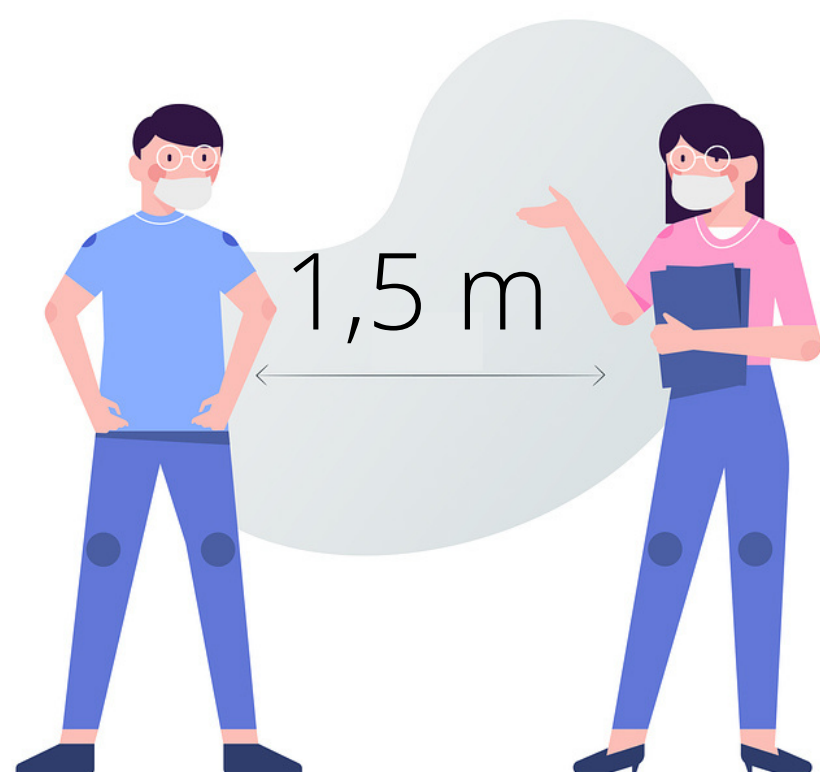

- \_ La entrada y salida a los vehículos se realizará en fila manteniendo el distanciamiento de 1,5 metros mientras se espera para subir o bajar.

- \_ Desinfección diaria de los vehículos.
- \_ Higiene de manos obligatoria a la entrada y salida del vehículo.
- \_ No utilizar la recirculación de aires
- \_ Mantener alguna ventanilla parcialmente abierta durante todo el trayecto.



# PROTOCOLO COVID-19

## COMEDOR

### MEDIDAS DE SEGURIDAD E HIGIENE

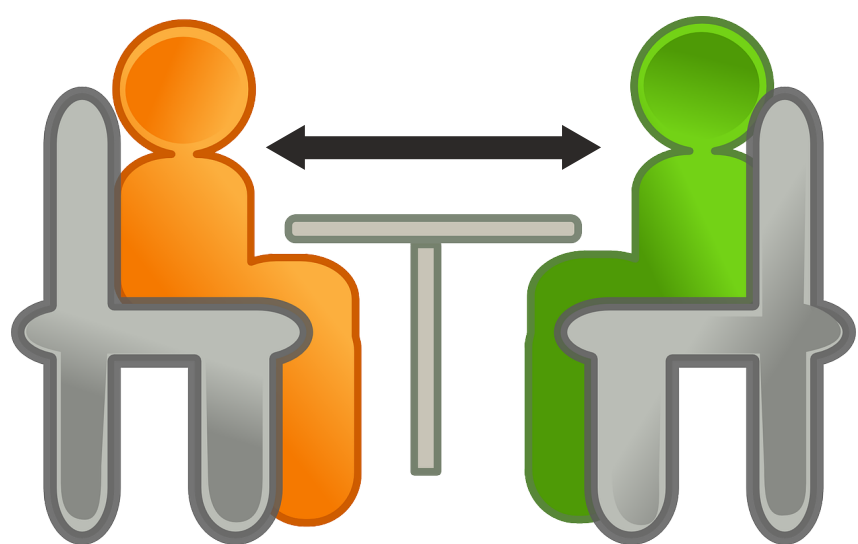

- \_ Distribución de alumnado respetando la distancia interpersonal mínima establecida.
- \_ Medidas de distancia en todos los contextos y espacios: reparto de comida, desplazamientos, etc.
- \_ Cada usuario ocupará cada día el mismo lugar
- \_ Utilizar la mascarilla mientras no esté comiendo

- \_ Se desinfectará y limpiará después de cada turno.
- \_ Los locales se mantendrán bien ventilados, con aire exterior, manteniendo las ventanas practicables abiertas el mayor tiempo posible.



- \_ Higiene de manos antes y después de acceder al comedor.
- \_ No compartir menaje ni otros objetos durante las comidas

